

# 3.000 personas se manifiestan contra el trasvase del río Grande

Vecinos y responsables políticos del Valle del Guadalhorce exigen a las administraciones que anulen el proyecto

J. J. BUIZA MÁLAGA

La comarca del Guadalhorce escenificó ayer en Málaga su oposición a llevar agua desde el río Grande hasta la capital. Unas 3.000 personas, según cálculos de la Policía Local, participaron en la manifestación en contra de la construcción de un azud-pequeña presa- en el paraje de Cerro Blanco, aduciendo que dicho proyecto supondría la «muerte ecológica» del río y afectaría a las propiedades de unos 500 agricultores y regantes de la comarca.

La protesta, que se inició poco antes de las doce del mediodía, colapsó el tráfico en buena parte del Centro de la capital y obligó a cortar el Paseo del Parque y el paseo de Reding durante cerca de dos horas. La Coordinadora en Defensa del Río Grande, colectivo ecologista organizador de la marcha, exigió a las administraciones que anularan el proyecto y buscaran alternativas para garantizar el abastecimiento de la capital.

A esa idea se sumaron los alcaldes de Coín, Alhaurín el Grande, Cártama, Pizarra, Guaro y Tolox, quienes estuvieron presentes en la cabecera, acompañados



**MARCHA.** Transcurrió en medio de un ambiente festivo. / C. MORET

de decenas de concejales y políticos locales de todos los partidos. En un ambiente festivo, con música, pasacalles y gente disfrazada, la marcha discurre sin incidentes entre la plaza del General Torrijos y el Palacio de la Tinta, sede de la Cuenca Mediterránea Andaluza. Allí, los manifestantes profirieron gritos y proclamas en contra de las administraciones que impulsan el proyecto, que fue adjudicado por Acuamed (sociedad estatal depen-

diente del Ministerio de Medio Ambiente) por un importe de 42 millones de euros. A la protesta se desplazaron una docena de autobuses de varios municipios que se sumaron a los cientos de vecinos que viajaron en coches particulares.

### Buscar alternativas

El alcalde de Coín, Gabriel Clavijo, calificó de «extraordinaria» la movilización de los vecinos del Guadalhorce y recalzó que el éxi-

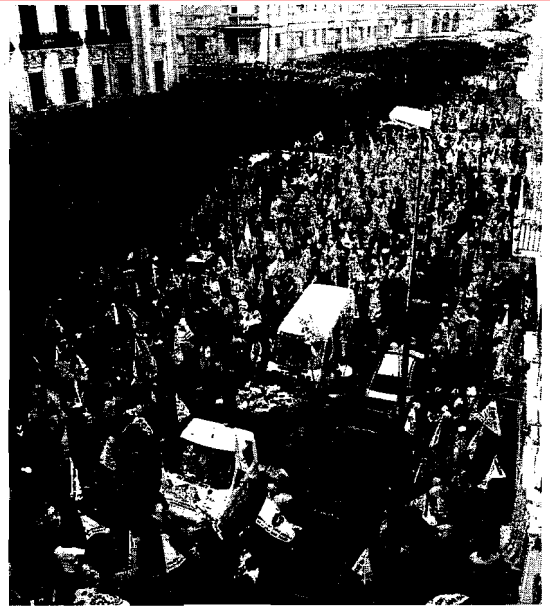

**PROTESTA.** Colapsó el Centro de la capital. / CARLOS MORET

to de esta convocatoria tendría que obligar a las administraciones a desistir de esta actuación. «Si quieren hacer la obra tendrán que pasar por encima de todos nosotros», declaró Clavijo.

En términos similares se expresó el regidor de Cártama, José Garrido, que explicó que el pueblo se sentía «engañado» y que había sabido dar una «respuesta ejemplar» para defender sus derechos. Por su parte, el alcalde de Alhaurín el Grande, Juan Martín, exigió a la

Junta de Andalucía y al Ministerio de Medio Ambiente una reacción para «no ir en contra de toda una comarca». En esta línea, aseguró que existían otras alternativas para garantizar el agua a Málaga e indicó que la puesta en marcha del trasvase supondría un «desastre ecológico» para el río. Desde la coordinadora, Francisco Lozano señaló que el azud acabaría con un corredor verde que conecta la Sierra de las Nieves con la desembocadura del Guadalhorce.

# Ven a Mima

## 3ª. MUESTRA INFANTIL DE MÁLAGA

### 20 diciembre '06 - 4 enero '07

#### En el Palacio de Ferias y Congresos de Málaga

PISTA DE HIELO SINTÉTICO • ZONA DE JUMPINGS  
 ROCÓDROMO TIROLINA • GYMKHANA • CASTILLOS HINCHABLES  
 VIDEOJUEGOS XBOX, PLAYSTATION2... • SCALEXTRIC  
 CONFERENCIA DE LA PSICÓLOGA DE LA TELE... ROCIO RAMOS

### ...Y MUCHO MÁS!

**HORARIO**

20 y 21 Diciembre '06 de 10:00 a 15:00 h.  
 de 22 Diciembre '06 a 4 Enero '07 de 11:00 a 21:30 h.

\* 24, 25 y 31 Diciembre '06 y 1 Enero '07 CERRADO por festivo.

**PRECIOS**

- Bebés: gratis
- 2 a 12 años: 6€
- Adultos: 2€
- Grupos: 4€
- Pase 3 días: 12€
- Pista de hielo: 4€

\* Aplicable a asociaciones, colegios, empresas y cumpleaños (máximo 10 personas).

EN NAVIDAD EL PALACIO ES DE LOS NIÑOS!

www.mimamálaga.com